Settore VI – Lavori Pubblici e Manutenzioni

Deliberazione del C.C. N°127 del 30/11/2015
- Applicazione Avanzo -

Capoluogo
Importo complessivo
opere finanziate

€ 6.258.775,94

Frazioni
Importo complessivo
opere finanziate

€ 1.152.492,32

Interventi complessivi per € 7.411.268,26

Tutti gli interventi sono stati approvati con apposita determina
e per alcuni di essi si stanno predisponendo le apposite
procedure di gara per l'affidamento.

IMPIANTI SPORTIVI

Campo Scuola

Importo complessivo
€ 323.000,00

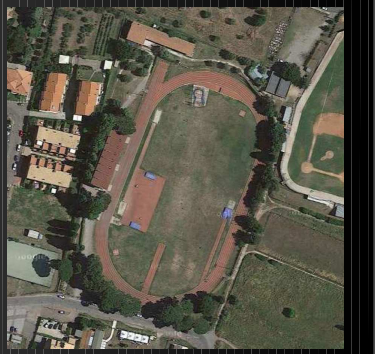

Messa in sicurezza e recupero impianto atletica leggera

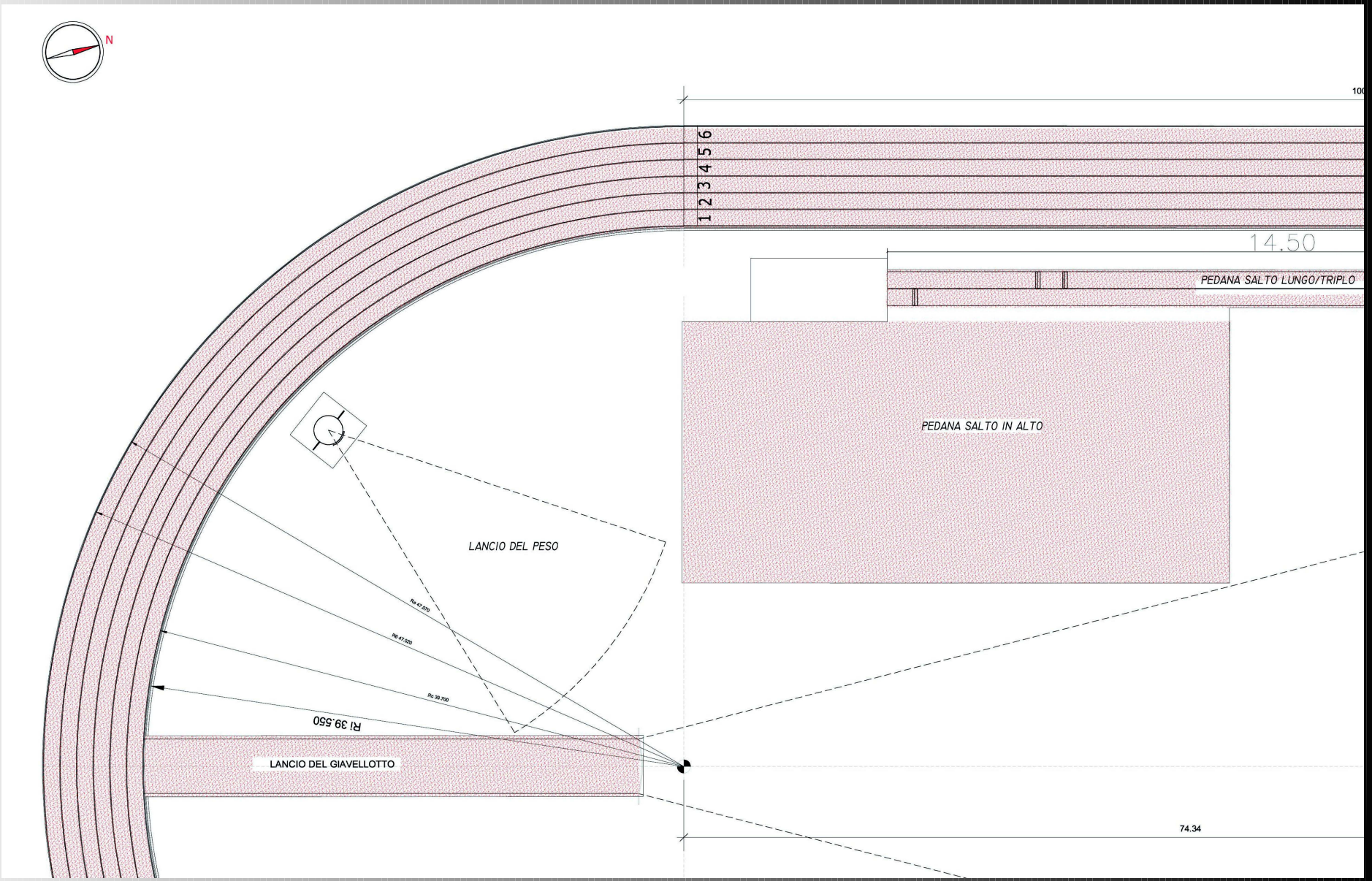

Rifacimento della pavimentazione della pista di atletica

IMPIANTI SPORTIVI

Campo Scuola

Importo complessivo
€ 323.000,00

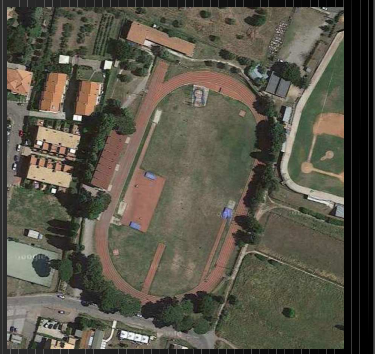

Sistemazione Spogliatoi Campo Rugby

Importo complessivo
€ 93.988,44

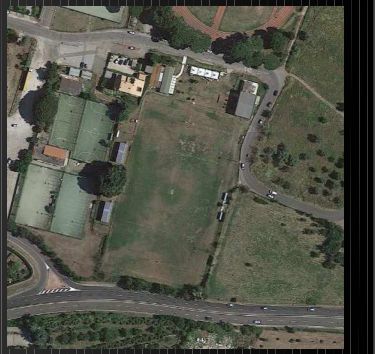

Manutenzione straordinaria impianti sportivi – Importo complessivo € 70.000,00

EDIFICI SCOLASTICI

Scuola Media “P.Egidi”

Importo complessivo
€ 314.762,00

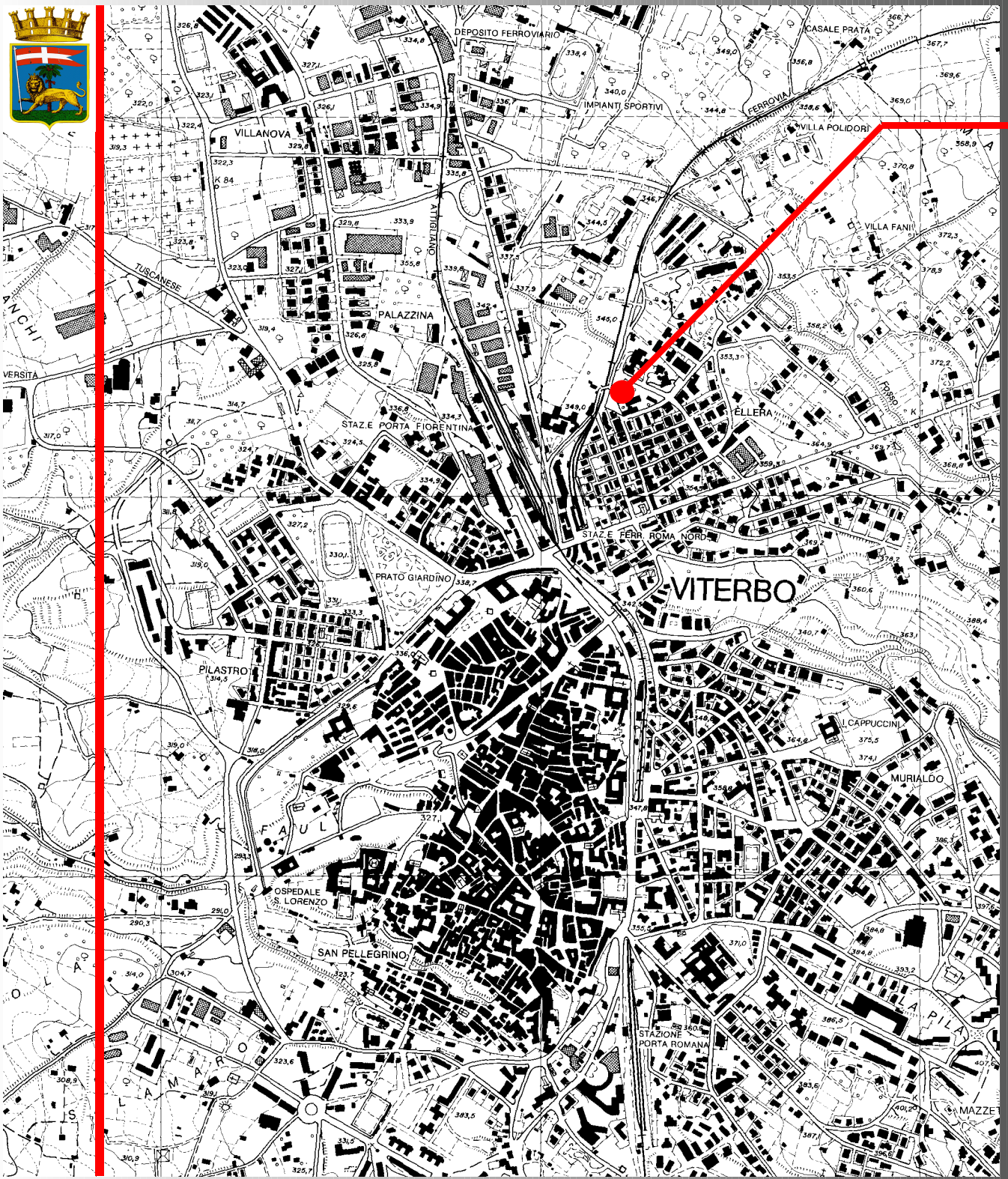

Adeguamento funzionale Scuola Media P.Egidi

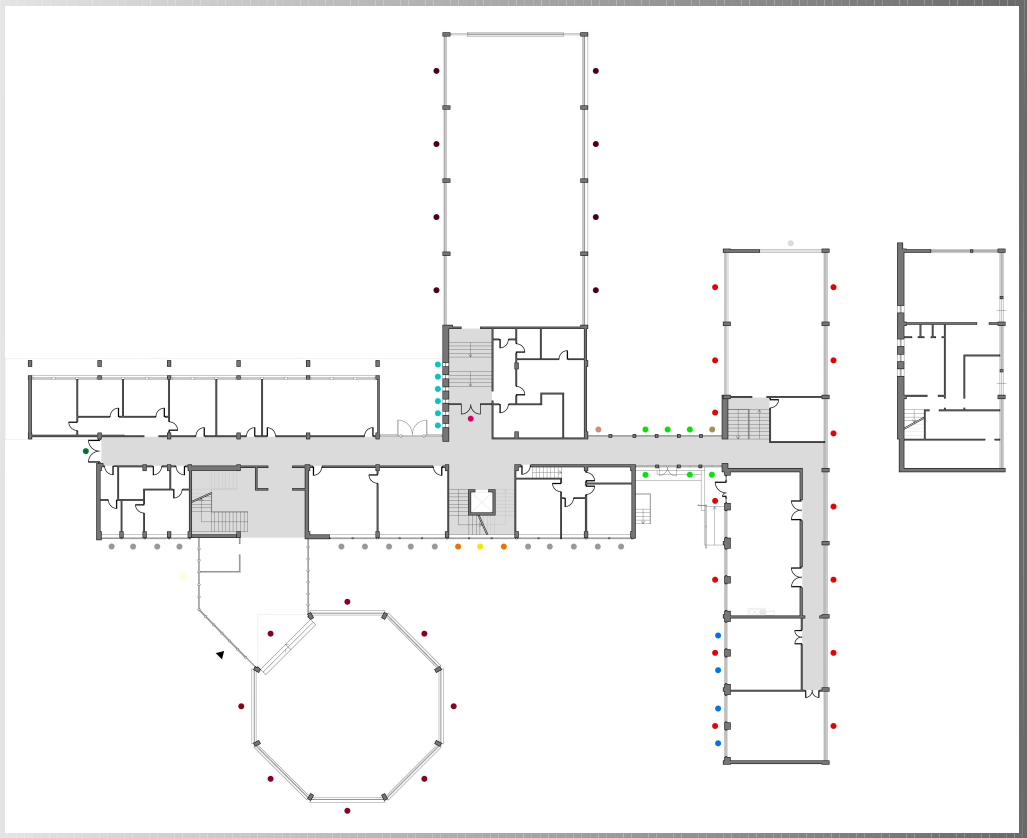

1 – Rifacimento impermeabilizzazione copertura

2 – Rifacimento intonaci e tinteggiature

3 – Revisione e consolidamento paramento esterno in travertino

4 – Manutenzione straordinaria infissi

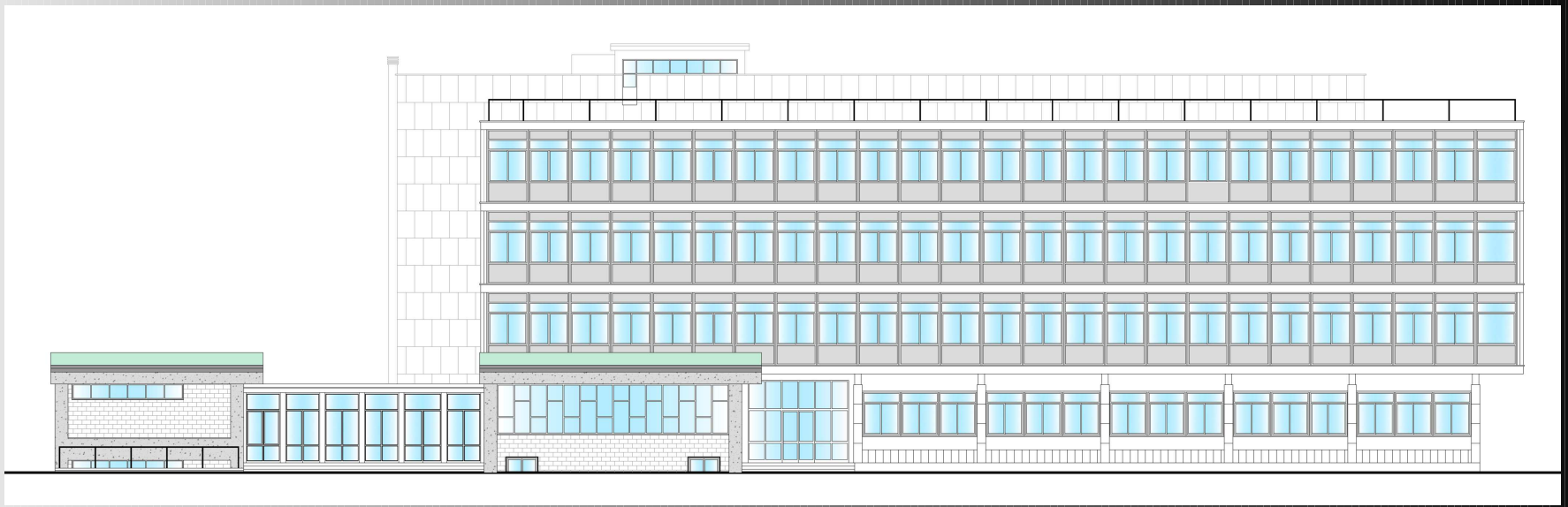

EDIFICI SCOLASTICI

Scuola Media “P.Egidi”

Importo complessivo
€ 314.762,00

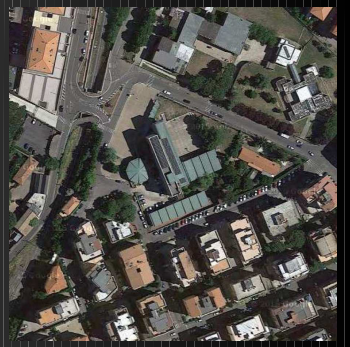

Scuola Elementare “A.Volta”

Importo complessivo
Int.A) € 280.000,00
Int.B) € 99.500,00

Scuola Elementare A.Volta

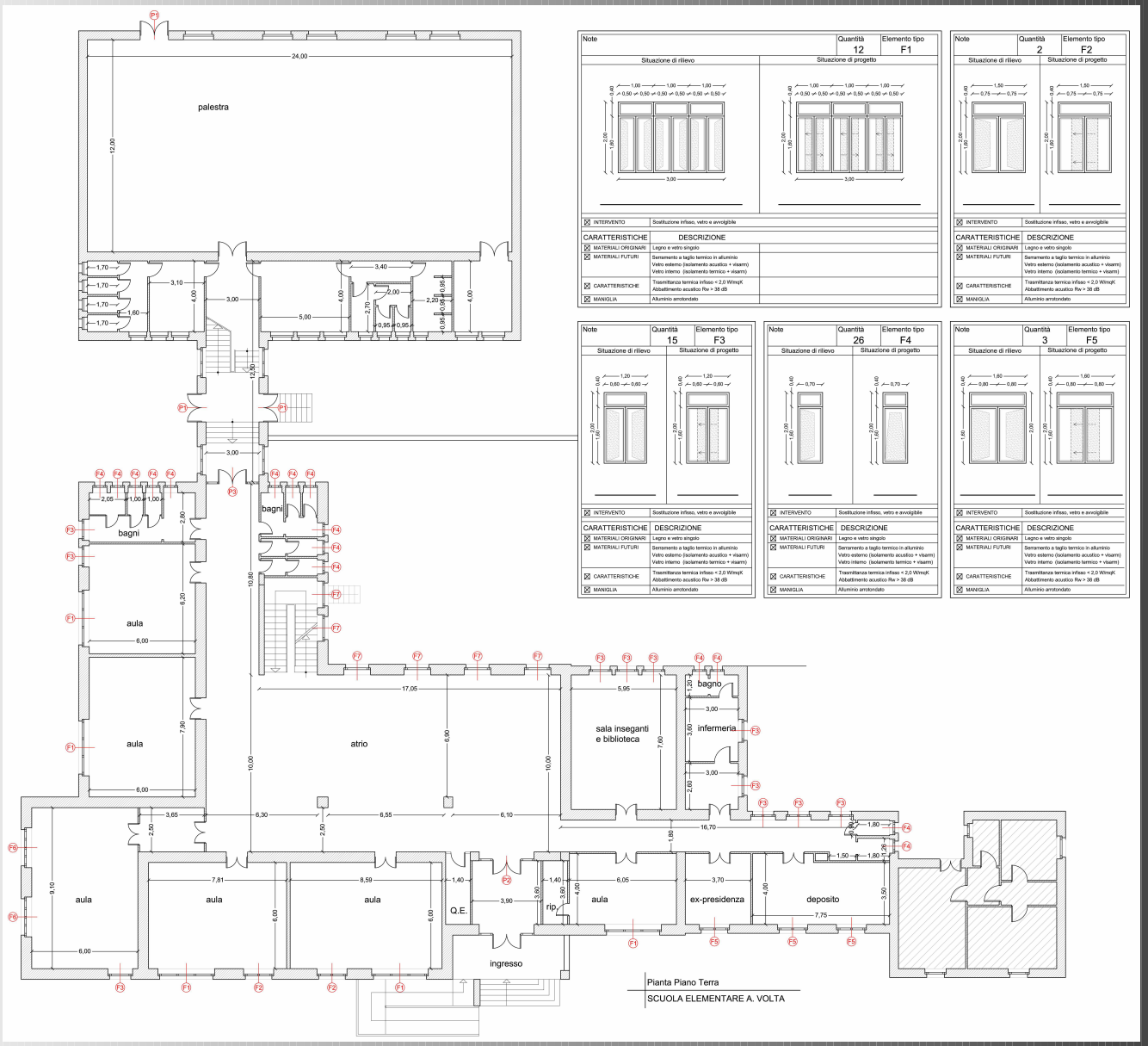

Intervento A)

1 – Sostituzione infissi

2 – Ristrutturazione completa servizi igienici

3 – Riattamento impianto termico

Intervento B)

Manutenzione straordinaria e messa a norma della palestra

EDIFICI SCOLASTICI

Scuola Media “P.Egidi”

Importo complessivo
€ 314.762,00

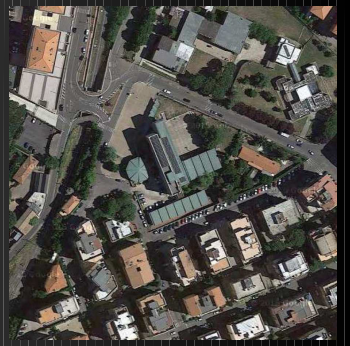

Scuola Elementare “A.Volta”

Importo complessivo
Int.A) € 280.000,00
Int.B) € 99.500,00

Plesso scolastico “L.Fantappiè”

Messa in sicurezza
degli intonaci
Importo complessivo
€ 79.800,00

Ottenimento CPI scuole comunali
Importo complessivo € 256.540,16

EDIFICI STORICI

Manutenzione straordinaria immobili comunali – Importo complessivo € 40.000

Teatro dell'Unione

Importo complessivo
€ 2.300.000,00

Restauro e ristrutturazione del Teatro Unione - 3°S tralcio

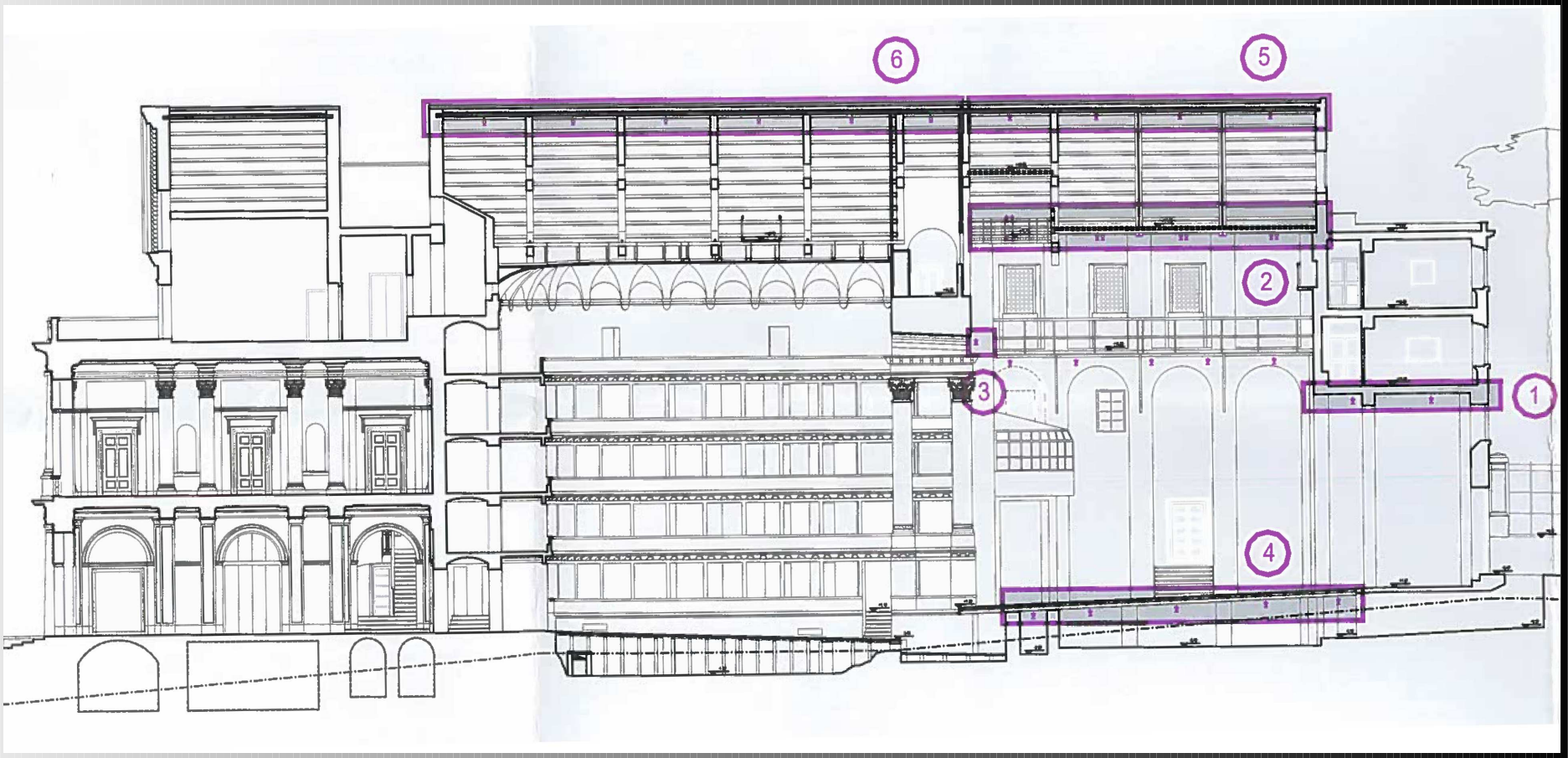

1 – Impianto retropalco
2 – Impianto Sprinkler sottograticcio
3 – Impianto a diluvio boccascena
4 – Impianto sottopalco
5 – Impianto Sprinkler a soffitto
6 – Impianto Water Mist a soffitto

EDIFICI STORICI

Manutenzione straordinaria immobili comunali – Importo complessivo € 40.000

Teatro dell'Unione

Importo complessivo € 2.300.000,00

Torre Civica Piazza del Plebiscito

Importo progettazione preliminare € 15.000

Ex sede Tribunale di Viterbo presso il Convento dei Carmelitani Scalzi

Importo complessivo € 555.062,38

Ristrutturazione ex sede del Tribunale di Viterbo - I°Stralcio

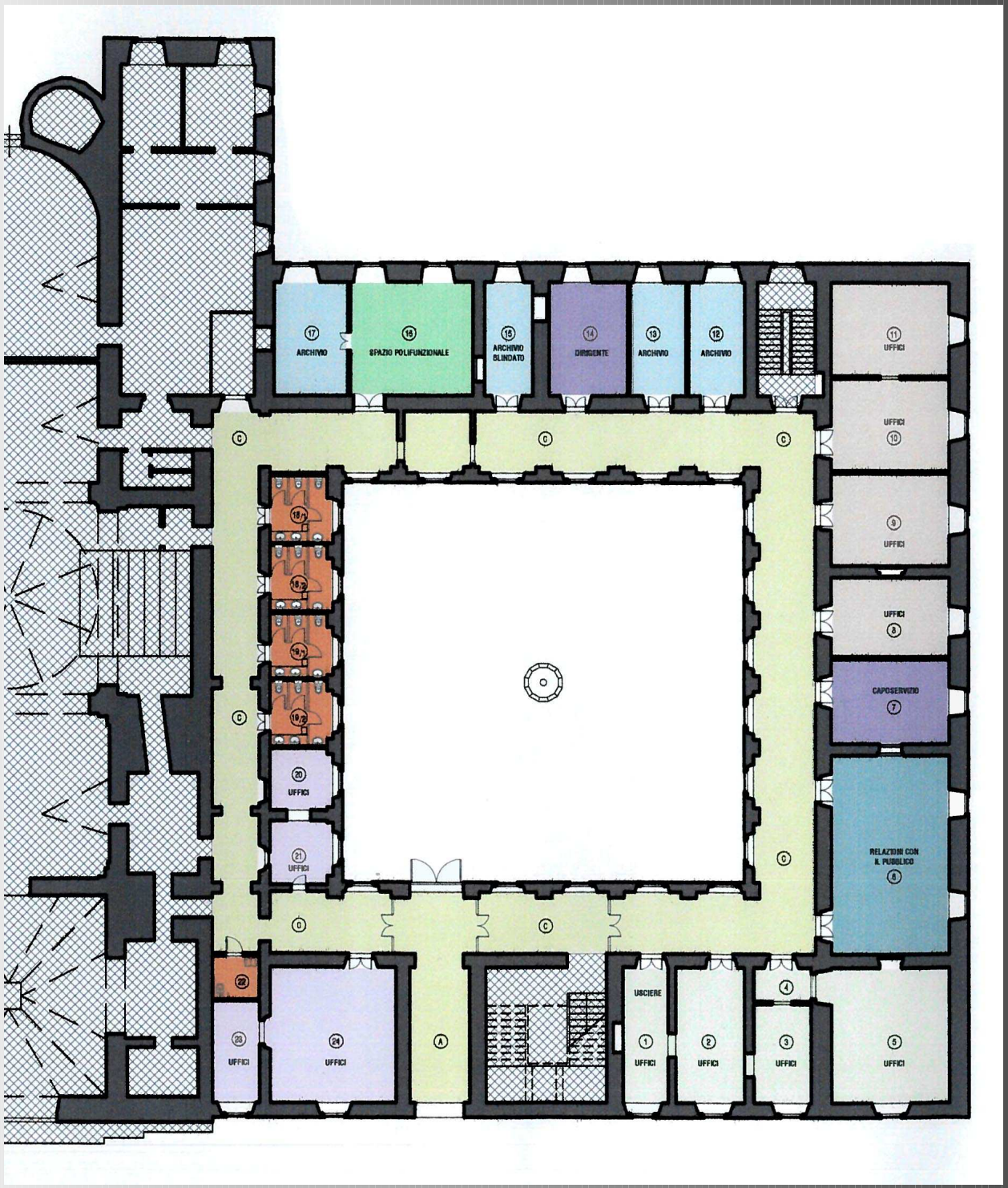

1 – Demolizioni e rifacimento pavimentazioni
2 – Demolizione e ricostruzione alcune tramezzature
3 – Ripresa intonaci, rasature e tinteggiature
4 – Rifacimento e nuova realizzazione bagni
5 – Rifacimento impianti elettrici, trasmissione dati e TVCC
6 – Rifacimento impianti termici
7 – Fornitura nuovi arredi e trasloco classificatori rotanti

STRADE

Risanamento strade comunali capoluogo
Rifacimento asfaltature
Importi complessivi:
Int.A) € 154.549,87
Int.B) € 329.356,64

Pavimentazioni speciali del centro storico

Interventi di rifacimento di pavimentazioni stradali e di marciapiedi realizzati in cubetti di selce e lastre in peperino
Importo complessivo € 65.000,00

Rotatoria Via Genova

Importo complessivo
€ 389.016,80

Rotatoria Via Genova

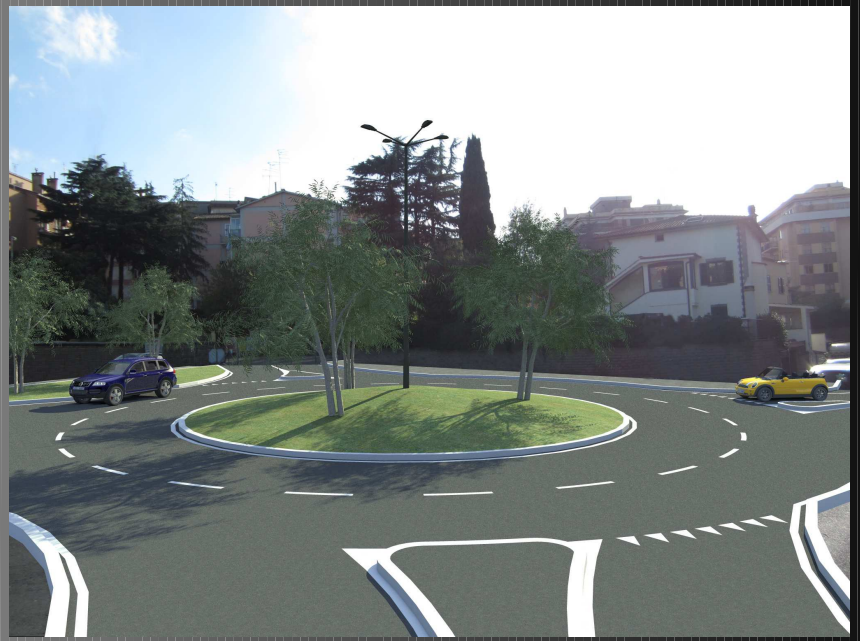

STRADE

Risanamento strade comunali capoluogo
Rifacimento asfaltature
Importi complessivi:
Int.A) € 154.549,87
Int.B) € 329.356,64

Pavimentazioni speciali del centro storico

Interventi di rifacimento di pavimentazioni stradali e di marciapiedi realizzati in cubetti di selce e lastre in peperino
Importo complessivo € 65.000,00

Rotatoria Via Genova

Importo complessivo € 389.016,80

Strada Pontesodo - I°Stralcio

Sistemazione delle recinzioni e degli accessi lungo il tracciato stradale
Importo complessivo € 150.000,00

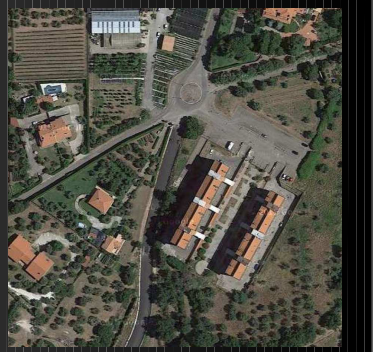

Frazioni

Risanamento strade delle frazioni
Rifacimento asfaltature
Importo complessivo
€ 329.000,00

Fraz. BAGNAIA

Immobile Via Card.De Gambara

Manutenzione straordinaria
Importo complessivo
€ 62.000,00

Area Valle Pierina

Sistemazione e messa in sicurezza area giochi
Importo complessivo
€ 70.000,00

Fraz. SAN MARTINO al C.

Parco Via del Colle

Importo complessivo
€ 70.000,00

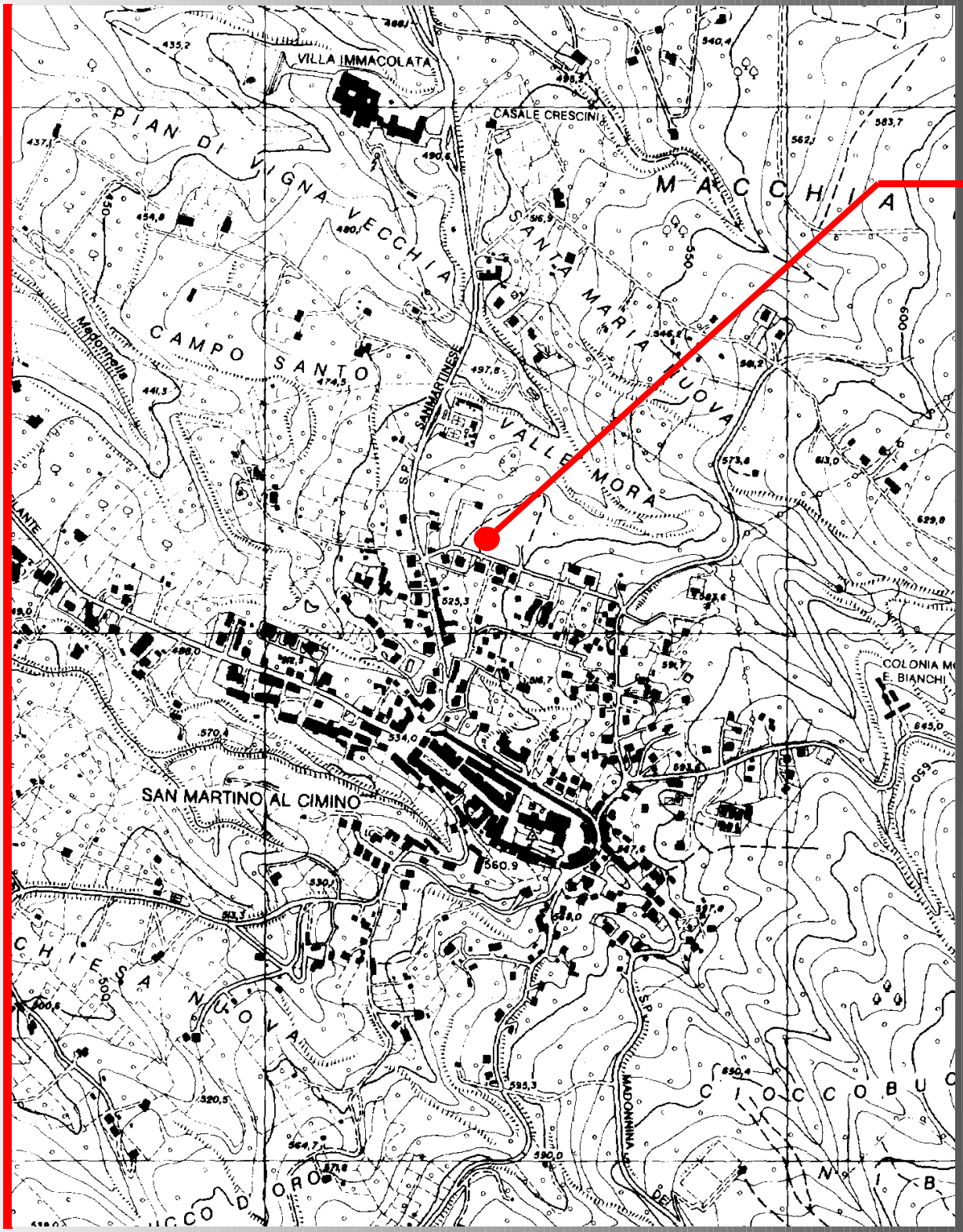

Messa in sicurezza delle alberature del Parco di Via del Colle

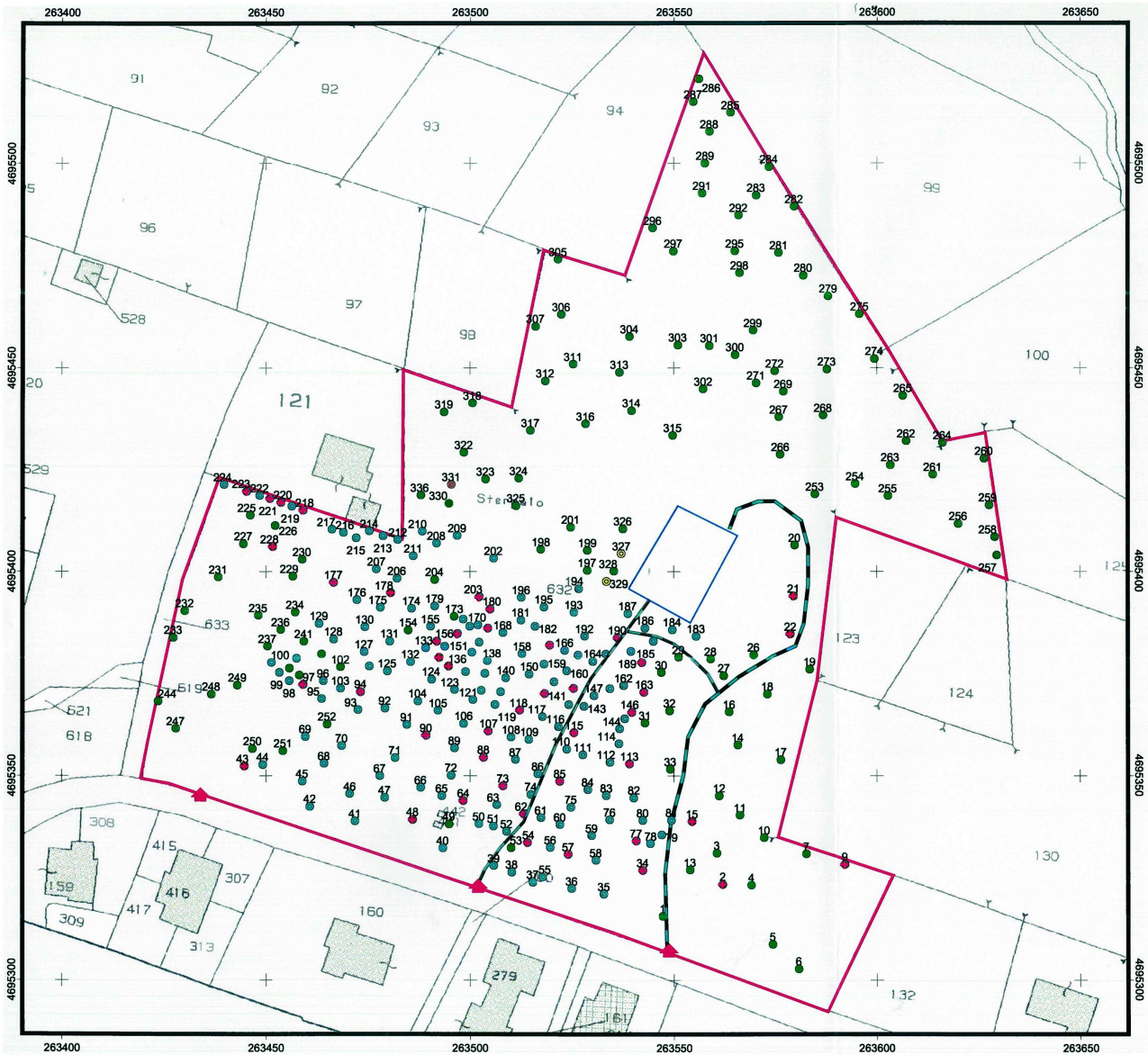

Tav.3
Planimetria catastale

N
W E
S

Scala 1:1.000

Legenda:

- Area di intervento
- Area pavimentata
- Viabilità interna
- Ingressi

Ubicazione piante:

- Pinus insigne
- Castanea sativa
- Ficus carica
- Ulmus minor
- Laurus nobilis
- Abbattimenti

Fraz. SAN MARTINO al C.

Parco Via del Colle

Importo complessivo
€ 70.000,00

Sistemazione tratto Via Doria

Importo complessivo
€ 82.580,50

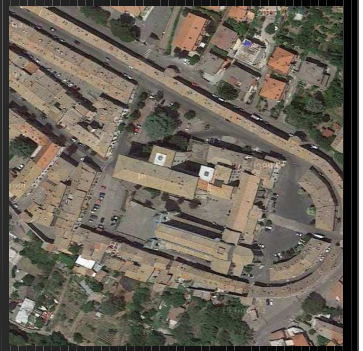

Sistemazione di un tratto di Via Doria - II°Stralci o

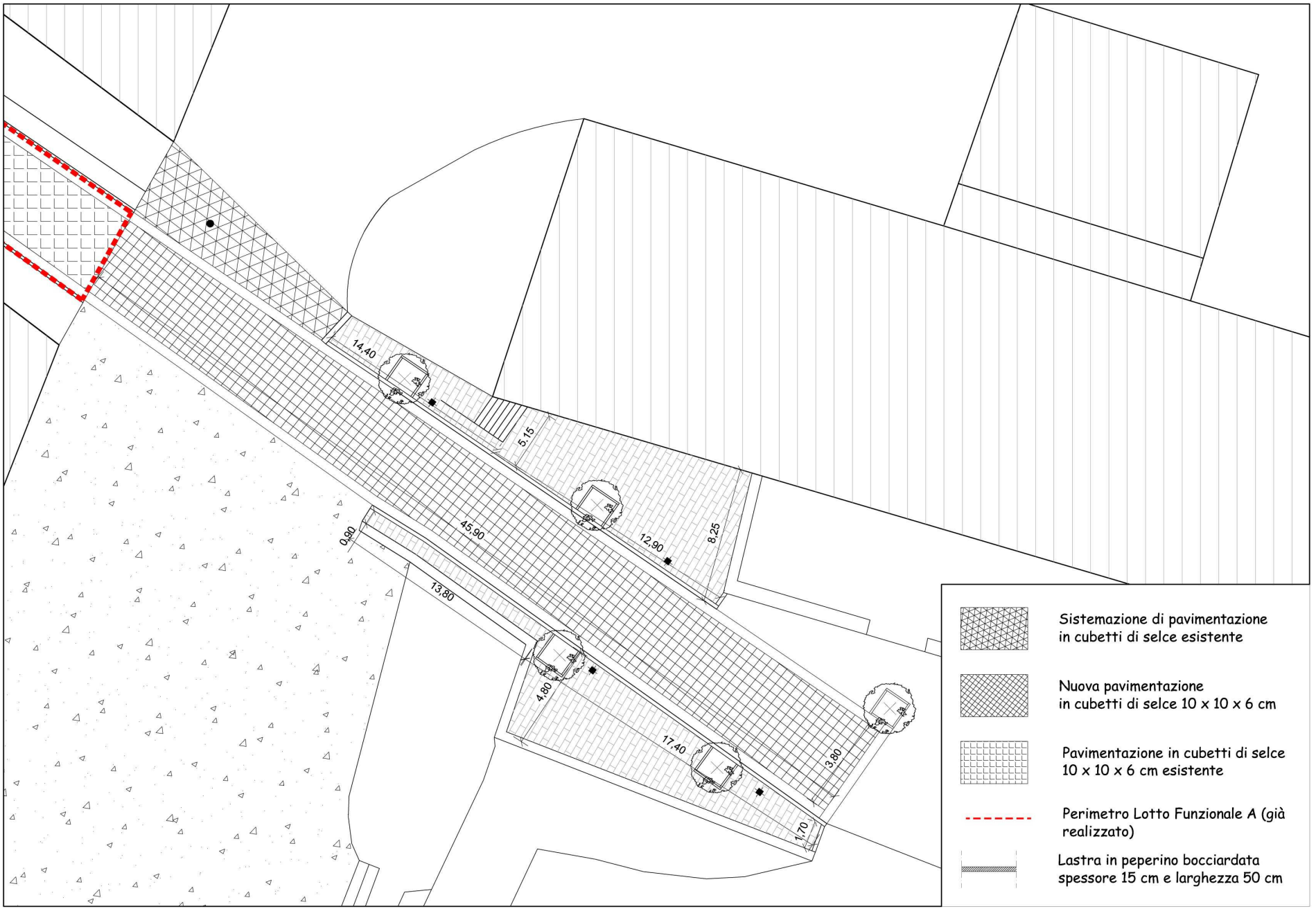

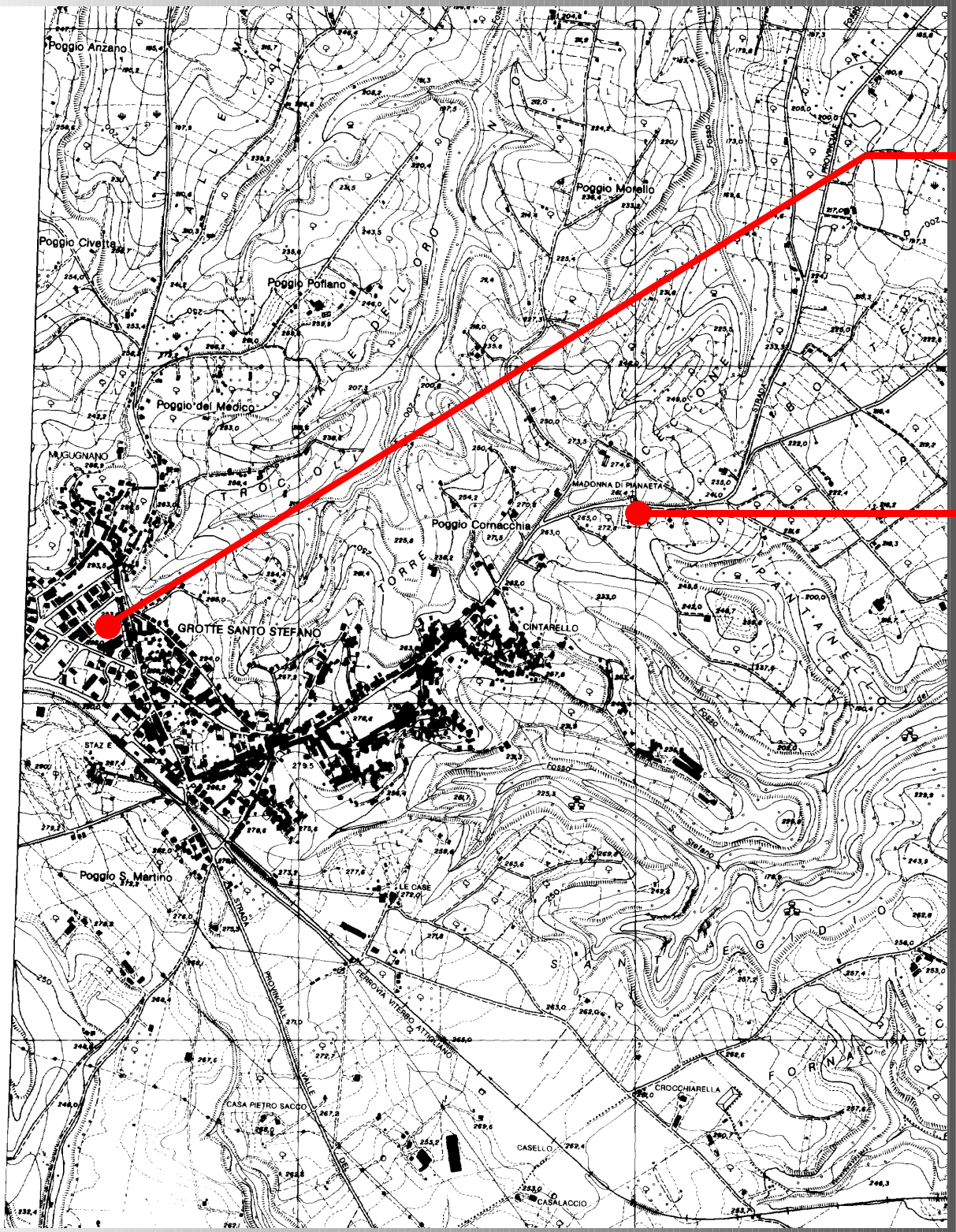

Fraz. GROTTE S.STEFANO

Campo sportivo polivalente

Sostituzione manto in erba sintetica e ristrutturazione complessiva dell'area
Importo complessivo € 66.137,87

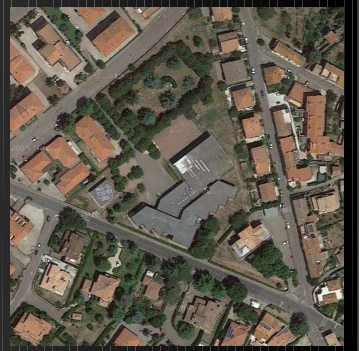

Ampliamento Cimitero

Importo complessivo € 372.773,95

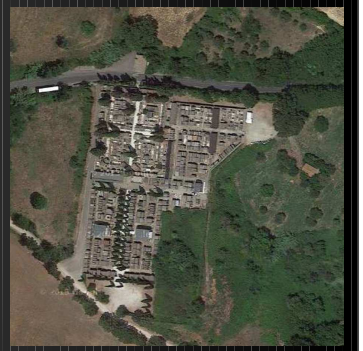

Fraz. ROCCALVECCE e SANT'ANGELO

Ampliamento Cimitero Comunale

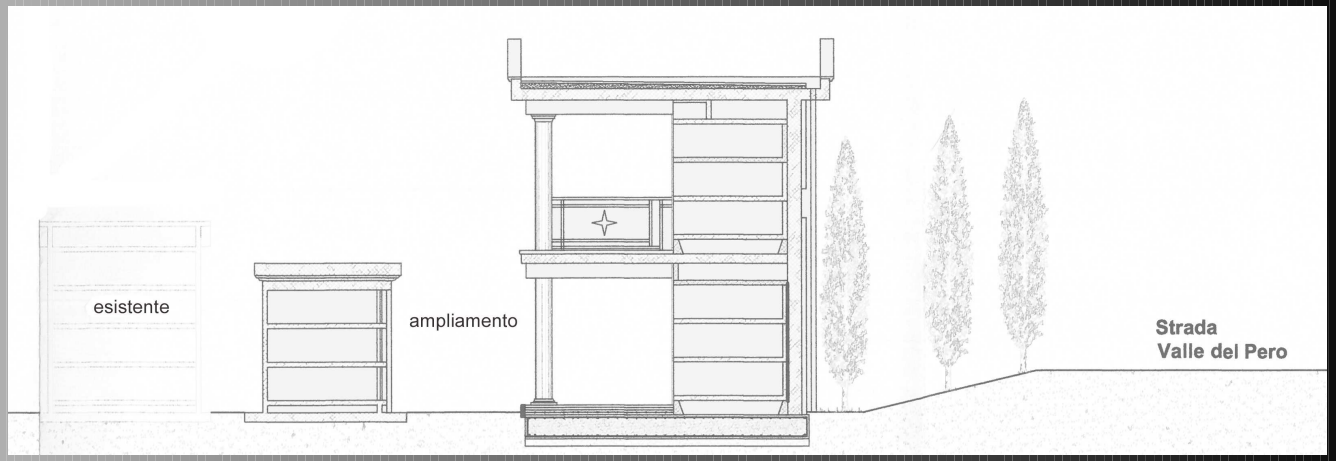

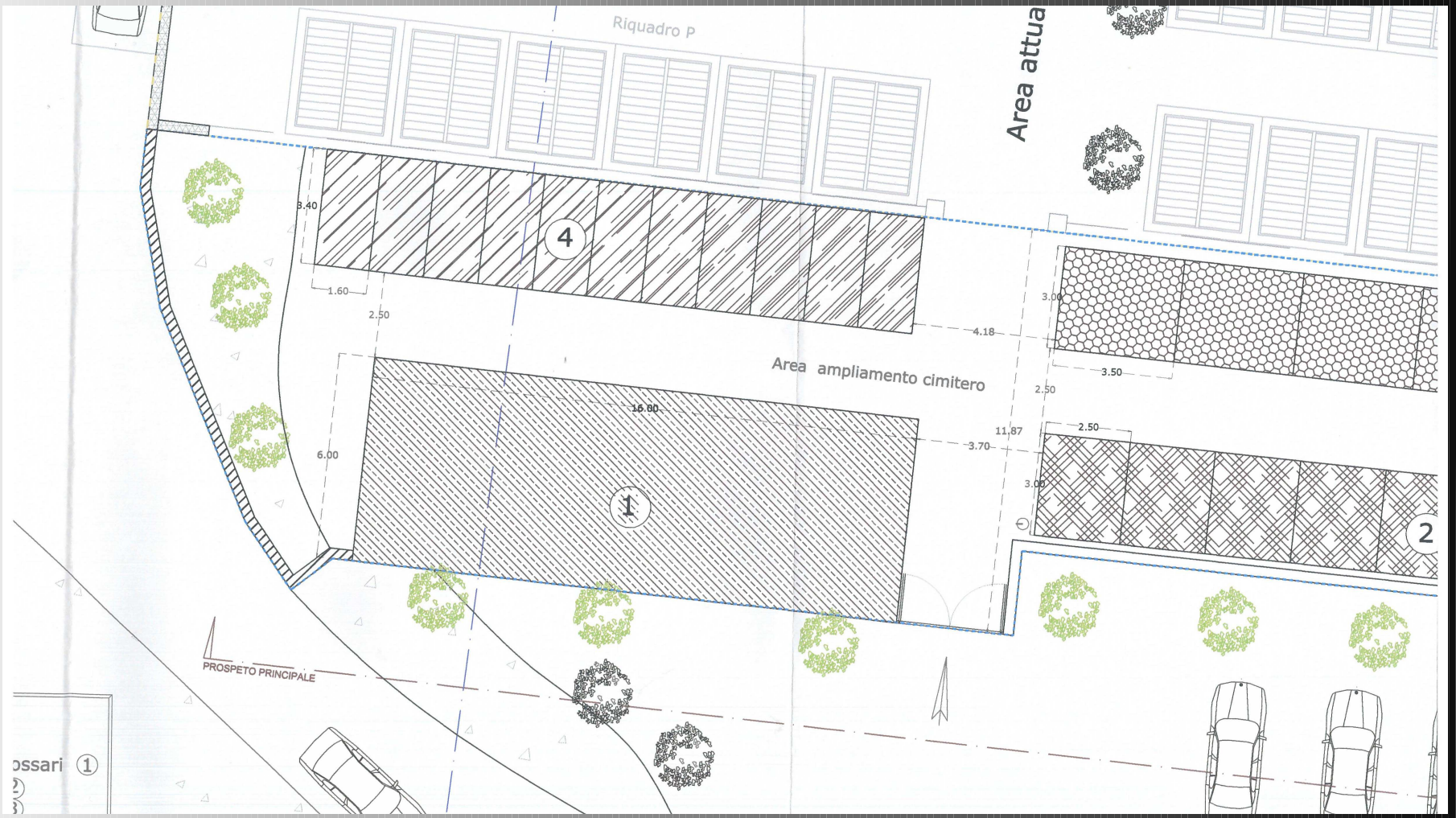

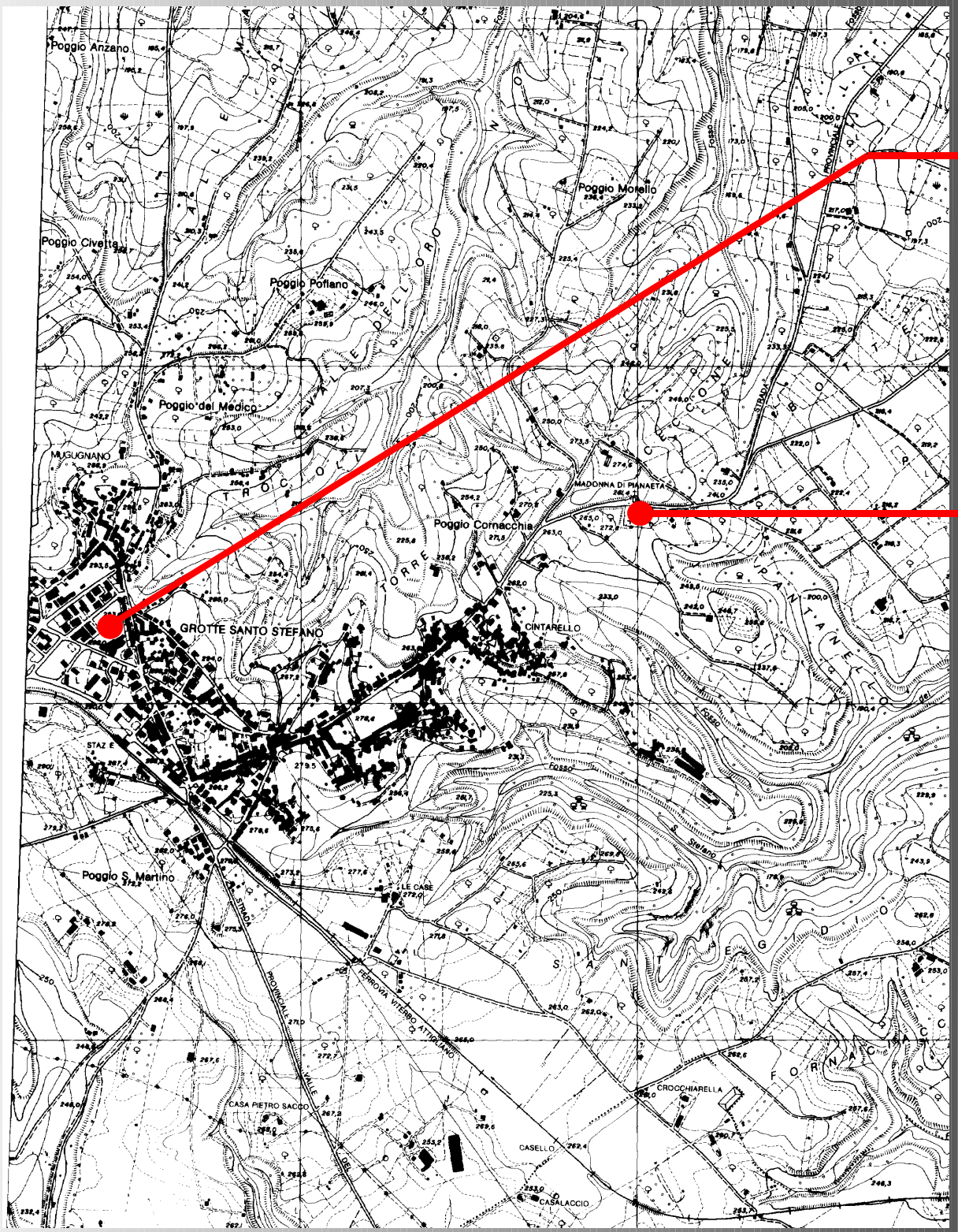

Fraz. GROTTE S.STEFANO

Campo sportivo polivalente

Sostituzione manto in erba sintetica e ristrutturazione complessiva dell'area
Importo complessivo
€ 66.137,87

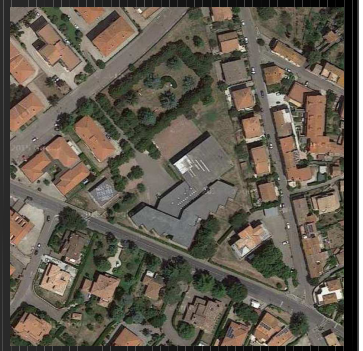

Ampliamento Cimitero

Importo complessivo
€ 372.773,95

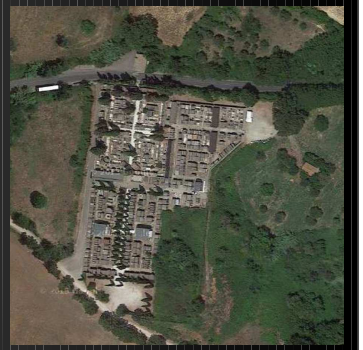

Fraz. ROCCALVECCE e SANT'ANGELO

Messa in sicurezza viabilità
Stabilizzazione dissesti e frane in
Via delle Province ed in Via Montesecco
Importo complessivo
€ 100.000,00

GRAZIE PER

LA CORTESE ATTENZIONE